DERWESTEN

22.12.2009

http://www.derwesten.de/staedte/hagen/400-Schueler-im-Tanzfieber-id2300353.html

Theater-Tanz-Projekt für junge Leute

400 Schüler im Tanzfieber

Hagen, 23.12.2009, Yvonne Hinz

Hagen. Wer mit größerem Feuereifer bei der Sache ist, das ist kaum auszumachen. Und im Grunde auch egal. Denn die 400 Schüler beteiligen sich begeistert am „Unterricht der anderen Art", und die Mitglieder der Ballett-Compagnie engagieren sich mit viel Elan beim Tanzprojekt mit jungen Leuten.

Rückblick: Vor zwei Jahren - in der Spielzeit 2007/08 - organisierte das Stadttheater gemeinsam mit Ballettchef Ricardo Fernando und dem Ballett-Ensemble die Veranstaltung „Ballromm Dance".

Finale Ballroom - Dance - Projekt im Opus. Foto: WR

Schulen aus Hagen und der Nachbarschaft beteiligten sich an dem Tanzprojekt, das Lust an Bewegung, Rhythmus und auf Theater wecken sollte.

"Heißer Kampf"

Im Herbst entschloss sich das Organisationsteam, das vielfach gelobte Projekt zu wiederholen - vor vier Wochen starteten die Proben. „Es wird ein heißer Kampf" prophezeit Ricardo Fernando und spielt damit zum einen auf die feurigen lateinamerikanischen Tänze, die einstudiert werden, an, zum anderen auf den Ehrgeiz der Jugendlichen, top auf dem Parkett zu sein, um den „Pokal zu holen". Denn es handelt sich um einen Wanderpokal, sprich, die Geschwister-Scholl-Schule, die beim letzten Mal abräumte, muss die Trophäe eventuell an neue Sieger weiterreichen. Doch bis es soweit ist, stehen den Schülern noch aufregend-anstrengende Wochen bevor.

400 Schüler

Jeweils eine Tänzerin und ein Tänzer vom Hagener Ballett besuchen innerhalb einer Zehn-Wochen-Spanne Jungen und Mädchen der Jahrgangsstufen sechs bis neun. Jene 400 Schüler, die sich freiwillig für die Projektarbeit angemeldet haben, werden von den Profi-Coaches in Merengue, Tango und Regaton trainiert. Fürs Finale kommen Salsa und Rumba hinzu.

Gefühl für Rhythmus

Im Semi-Finale im Opus-Theater am 12. Januar um 15 Uhr treten Tanzpaare der Pestalozzischule, des Albrecht-Dürer-Gymnasiums, der Geschwister-Scholl-Schule, des Gymnasiums Letmathe und der Heinrich-Heine-Realschule gegeneinander an, am 13. Januar wird das Semi-Finale zwischen Schülern der Hauptschule Altenhagen, der Gesamtschule Haspe, der Luise-Rehling-Realschule, des Gymnasiums Hohenlimburg sowie der Gesamtschule Eilpe ausgetragen. Die Endausscheidung findet am 17. April auf der Hauptbühne statt - sechs Gruppen treten dann gegeneinander an. „Alle lernen die gleiche Choreographie", erläutert Carla Silva, die gemeinsam mit Ricardo Fernando das Projekt betreut.

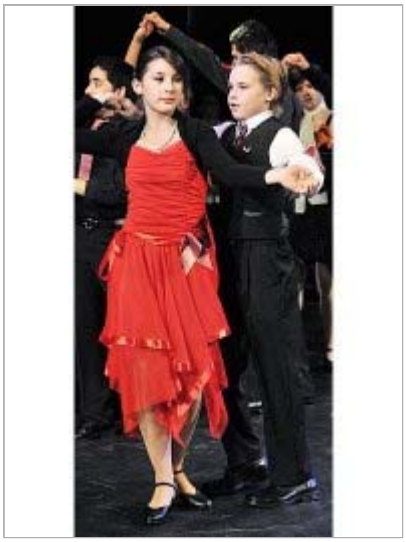

Finale Ballroom - Dance - Projekt im Opus. Foto: WR

„Von der Jury bewertet werden neben Choreographie, Gefühl für Rhythmus und Haltung auch die Musikalität der jungen Leute."

Auch das zweite Ballroom-Dance-Projekt wird durch Sponsoren gefördert. Insgesamt 5000 Euro haben der Rotary Club Hagen, der Rotary Club Hohenlimburg/ Letmathe sowie der Lions Club Hagen beigesteuert.